



Poderoso desempeño desde una solución compacta con capacidades de red.



Copia

Imprime en Red

Escaneo a Color
En Red

Sharpdesk

Fax

A pesar de su diseño compacto la AL2051/2061 entrega un veloz copiado e impresión, impresión eficiente a 2 caras, calidad de imagen y un escaneo a todo color, en una sola palabra es una solución de alto desempeño. Además el Software denominado Sharpdesk provee un manejo de documentos integral. No hay una mejor forma de incrementar la productividad de su oficina que las poderosas funciones en red del nuevo multifuncional AL-2051/2061



COPIA

Un rápido tiempo para la primera copia.

La AL2051 tiene un tiempo de salida de la primera copia de tan sólo 8 segundos que ayuda a ahorrar su invaluable tiempo cuando requiere realizar múltiples trabajos cortos y con su velocidad continua de 20 cpm, tu puedes hacer más trabajos en menos tiempo



Sorteado electrónico y Separación de juegos.

La función de escanea una vez e imprime muchas (SOPM) de ambas digitaliza una sola vez el documento de múltiples páginas y lo guarda en la memoria para realizar hasta 99 copias de cada página.

La función de Sorteado Electrónico automáticamente ordena múltiples juegos de copias con el orden de cada página sin la necesidad de añadir un sorteador externo. La AL2051 también apila cada juego ligeramente separado uno del otro para un fácil manejo. Todo esto, aunado a su rápida velocidad de copiado incrementa la productividad aún para documentos de alto volumen.



Efficiente copiado Dúplex y Alimentador de documentos reversible RSPF.

Ambas pueden automáticamente producir copias dúplex de originales de un solo o 2 lados. Esto reduce los costos de papel y ayuda a ahorrar espacio de archivo. El copiado dúplex es aún más productivo cuando se utiliza su alimentador de documentos (estándar), el cual alimenta eficientemente hasta 50 hojas sencillas o dúplex.

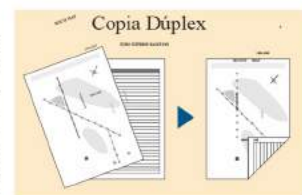

Capacidad de Papel

MAX 550 Sheets

La AL2051/2061 viene como estándar con una charola de 250 hojas y una charola multipropósito (bypass) de 50 hojas. Una charola adicional de 250 hojas está disponible para crecer la capacidad total a 550 hojas.

Excelente Calidad de Imagen.

Con una resolución de 600 dpi y 256 niveles de grises la AL2051/2061 asegura la reproducción de detalles finos, mientras que su Control Digital de Auto Exposición provee un óptimo contraste. Para mejores resultados los usuarios pueden seleccionar el modo de Texto para originales con sólo texto o el modo de Foto que proporciona una reproducción de alta calidad en los detalles de fotos y delicados medios tonos de imágenes.

Otras Características Clave

- Amplio rango de ampliación/reducción de 25% a 400% con 7 preselecciones.
- Cambio de posición de margen y copiado 2 en 1.
- Modo de ahorro de tóner.
- Modo de precalentamiento y apagado.

Copiado de credenciales de un solo toque.

La AL2051/2061 cuenta con la función para un fácil copiado a 2 caras de una credencial, tarjeta de crédito, etc. en una sola página.

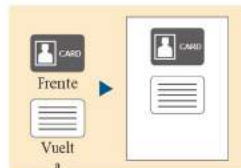

FAX (solo en AL2061)

Operación de alta velocidad



La AL 2061 tienen como estándar Fax Super G3 de 33,6 Kbps. usando la tecnología de compresión de JBIG, por lo tanto ambas pueden enviar una página de tamaño A4 (8 1 / 2 "x 11 ") en menos de 3 segundos. Utilice el RSPF para aumentar aún más la eficiencia de fax. Y como tiene una rápida transmisión "on-line" se puede iniciar la marcación y la transmisión tan pronto como la primera página se escanea en la memoria, usted puede enviar documentos en mucho menos tiempo.

Transmisión y recepción Dúplex

Con el RSPF la AL2061 analiza las páginas de documentos de dos caras y los ordena en la memoria. Las páginas se transmiten en el orden correcto. Gracias a la incorporación del módulo dúplex, el equipo AL2061 también puede imprimir los faxes entrantes por ambas caras del papel, lo que le ahorra el gasto de papel.

Otras Características Clave

- Memoria de transmisión/recepción.
- Marcado rápido y en grupo (18 en total), 100 números de marcado rápido.
- Envío de originales de hasta 500 mm utilizando el RSPF (Nota: Transmisión Dúplex no está disponible)

Rápida impresión con Tecnología Sharp.

Con su función de procesa una vez e imprime muchas (ROPM: por sus siglas en inglés) la AL2051/2061 guarda la información en su memoria interna y la transfiere para su impresión con su velocidad de 20 cpm y con una resolución de 600 dpi.

20
CPM

Desplegado del estado de impresión.

El monitoreo del estado de la impresora está integrado como estándar debido a que cuenta con una tarjeta de impresión en red con lenguaje PCL.



Print Status Window



Printer Status Monitor

Impresión

Impresión segura en Red.

La AL2051/2061 soporta el protocolo de red TCP/IP que permite fácilmente compartir la impresión en toda la red de su oficina. También soporta el lenguaje de impresión PCL que en conjunto con la función de filtración de direcciones IP/MAC sólo las PCs que tengan su dirección IP o MAC (Media Access Control: por sus siglas en inglés) registradas podrán tener acceso a la AL2051/2061.

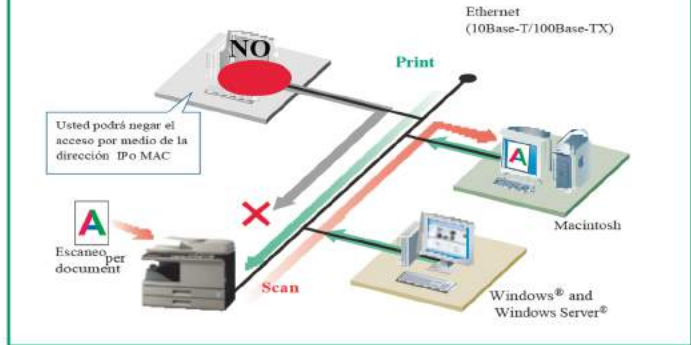

Otras Características Clave

- Puerto USB 2.0
- Impresión Dúplex.
- Función N-up (2/4/6/8/9/16), Ajuste de pagina, marcas de agua o impresión de juegos tipo offset.

ESCANEO A COLOR

Escaneo a todo color.

La AL2051/2061 le permite escanear fácilmente originales con una resolución de 600 x 600 dpi y usar los documentos digitalizados para crear presentaciones o documentos vívidos con un color impresionante y con su alimentador con capacidad de 50 hojas le ofrece un eficiente escaneo de documentos de múltiples páginas.

Escaneo "Push and Pull" (de envío o de importación).

Su operación es rápida y fácil simplemente presione el botón de escaneo y seleccione un destino y para finalizar presione la tecla Start (Escaneo de envío). Existen hasta 6 destinos pre-configurados que incluyen hacia Sharpdesk, e-mail, Word de Microsoft, OCR y PC-fax. El Button Manager le permite cambiar o asignar estos destinos y modificar la configuración del escaneo. Con el soporte TWAIN como estándar, la AL2051/2061 le permite importar imágenes escaneadas hacia cualquier aplicación comercial

Sharpdesk

Sharpdesk es una aplicación original de Sharp que provee un manejo de documentos integral en más de 200 formatos de archivo. Una vez usted digitaliza los documentos e imágenes o arrastra y baja documentos existentes en su PC hacia el escritorio de Sharpdesk, usted podrá ver las imágenes en miniatura y organizarlas, editarlas y compartir sus documentos de manera muy sencilla. Además el "Sharpdesk composer" puede combinar diferentes tipos de archivos en un solo documento.

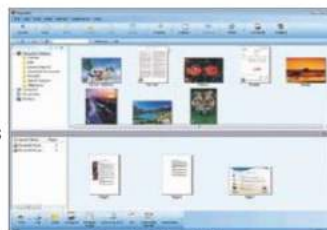

Pantalla Sharpdesk

Escaneo en Red a todo color

Distribución Múltiple de Documentos Escaneados

La AL2051/2061 cuenta con un conveniente escáner a todo color en red que con solo el toque de algunos botones usted puede elegir diferentes formas de distribuir sus documentos digitalizados. Su función de escanea a e-mail envía sus documentos como un archivo adjunto. Su función de escanea a un servidor FTP escanea sus documentos directamente a un servidor FTP para almacenarlos. Escanea hacia el escritorio envía documentos digitalizados directamente hacia el escritorio de su PC* y su función de Escanea a Memoria USB envía sus documentos digitalizados directamente a dispositivos de memoria USB.

* Sharpdesk debe ser instalado en su PC



Soporte LDAP

Ambas soportan LDAP (Lightweight Directory Access Protocol) el cual elimina la necesidad de teclear o registrar toda la dirección e-mail, simplemente seleccione la opción "Búsqueda de dirección global" en la pantalla de control de LCD, ingrese las primeras letras del nombre del destino y desplegara una lista posible de nombres y direcciones de e-mails coincidentes que se encuentren dentro del servidor LDAP de su empresa. Después de la búsqueda, las direcciones pueden ser almacenadas, en las AL 2051/2061 para un acceso rápido.





ESPECIFICACIONES

General	
Tipo	Escritorio
Tamaño de papel	Max. A4 (8 1/2" x 14"), min. A6 (5 1/2" x 8 1/2")
Capacidad de Papel	300 hojas (250 + 50), máx. 550 hojas (con opc.)
Primera Copia*1	8.0 segundos
Calentamiento	– (Modo de Autoarranque)*2
Memoria	128MB
Energía y consumo	Voltaje 120 VAC ±10%, 50/60 Hz Max. 1.0 kW
Dimensiones (W x D x H)	518 x 460 x 298 mm (20 1/2" x 18 1/8" x 11
Peso	Aprox. 16.3 kg (35.9 lbs)*3
Copiadora	
Velocidad	Max. 20 cpm (A4, 8 1/2" x 11")
Tamaño Original	Max. A4 (8 1/2" x 14")
Copia Continua	Max. 99 copias
Resolución	Scaneo: 600 x 600 dpi (modo foto) 600 x 300 dpi*4 (AE/TE modo texto) Impresión: 600 x 600 dpi
Graduación	256 niveles
Rango Zoom	25% a 400% en incrementos de 1% (50% a 200% usando RSPF)
Preestablecidos	7 porcentajes (4 reducciones + 3 ampliaciones)
Características	Apilamiento de juegos tipo offset, modo de ahorro de tóner. Modos de precalentamiento y auto apagado, copiado dúplex, copiado de credenciales.
Impresora en RED	
Velocidad Impresión	Max. 20 ppm (A4, 8 1/2" x 11")
Resolución	600dpi
Interface Soportada	USB 2.0
Protocolo	TCP/IP
OS Soportado	Windows® 2000, Windows® XP, Windows Vista®, Windows® 7
Emulación PDL	PCL 6 (80 FONTS)
Características	Impresión Dúplex, procesa una vez e imprime muchas, Monitoreo del estatus de la impresora, N-up (2/4/6/8/9/16), ajuste a página, marca de agua, orientación de imagen, rotación de impresión, selección automática de papel, ajuste de imagen, auto configuración, estilo folleto.
Escáner vía TWAIN	
Escaneo	Escaneo de envío (vía panel de control), escaneo de importación (Aplicaciones TWAIN)
Resolución	600 x 600 dpi (rango de ajuste: 50 9,600 dpi) TWAIN, WIA (Windows® XP),
Interface	WPD (Windows Vista® and Windows® 7), STI USB 2.0 Windows® 2000, Windows® XP, Windows Vista®, Windows® 7
Utillerías	Button Manager, Sharpdesk*6
Escaneo a color en RED	
Network interface	10Base-T/100Base-TX
Supported OS	Windows® 2000, Windows® XP, Windows Vista®, Windows® 7, Windows Server® 2003/2008, Mac OS*7 X 10.2 a 10.6
Memoria	128MB TCP/IP
Protocolos de Red	PCL 6,
Emulación PDL Fonts	80 fonts para PCL, 136 fonts para PS3 emulación*7
Características	Destinos de Escaneo (escaneo a e-mail/FTP server/desktop/ memoria USB), soporta LDAP, Sharpdesk*6, estatus de impresión y monitoreo (SRDM), auto configuración.
FAX (solo en AL 2061)	
Método de compresión	JBIG/MMR/MR/MH
Protocolo de Com.	Súper G3
Tiempo de Transmisión	Menos de 3 segundos*8
Velocidad Modem	33,600 bps a 2,400 bps con reserva automática
Resolución de transmisión	Estándar (203.2 x 97.8 dpi) a Fino (203.2 x 391 dpi)
Memoria	2MB memoria flash
Niveles de Escala de gris	Equivalente a 256 niveles.
Características	Transmisión/recepción dúplex, transmisión/recepción a memoria, marcado rápido en grupo (18 en total), 100 marcados rápidos.
OPCIONALES	
MX-CS10	Charola adicional de papel 250 hojas
MX-USX1/X5	Sharpdesk 1/5-License Kit
MX-US10/50/A0	Sharpdesk 10/50/100-License Kit
<p>*1: Cuando se alimentan hojas A4 (8 1/2" x 14") de las charolas en modo de auto exposición. Puede variar dependiendo de las condiciones de operación y medio ambiente</p> <p>*2: El modo de auto comienzo permite al usuario apretar la tecla de "Start" mientras el equipo se encuentra en calentamiento después de haber estado en modo de ahorro de energía. La copia comenzará automáticamente una vez que el equipo se haya calentado.</p> <p>*3: Incluye cilindro. * : Puede ser modificado a 600x600 dpi vía la configuración del usuario.</p> <p>*4: Sharpdesk no soporta Windows 2000 y Windows Server 2003/2008</p> <ul style="list-style-type: none"> El diseño y las especificaciones están sujetas a cambio sin previo aviso Windows, Windows Vista y Windows Server son marcas registradas de Microsoft Corporation en los Estados Unidos de Norteamérica y/o otros países Todos los demás nombres de marca y producto pueden ser marcas registradas de sus respectivos dueños El logo "EnergyStar" es una marca de certificación y puede ser utilizada para certificar productos que han sido determinados que cumplen con los requisitos del programa "EnergyStar". "EnergyStar" es una marca registrada de USA. 	

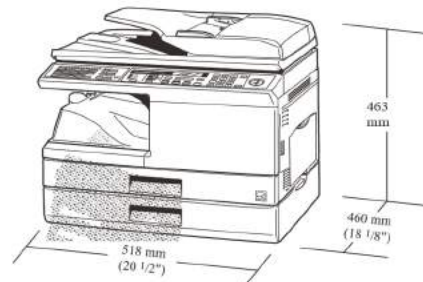

(muestra con charola opcional)